Grandhotel Giessbach

BRIENZ

L'hiver à Giessbach

Une expérience hors du temps

Quittez les nuisances de notre époque

et plongez dans un monde féérique,

dans une nature intacte et profitez du calme de l'hiver à Giessbach pour vous ressourcer. De novembre 2023 à mars 2024, le Grandhotel Giessbach sera ouvert du mercredi au dimanche.

Fermeture annuelle : 17.12.2023–18.01.2024

Prolongez votre séjour à Giessbach pour plus de calme et de détente :

notre offre 3 pour 2

Détendez-vous une nuit de plus à Giessbach. Vous réservez 3 nuits et en payez 2. Arrivée le mercredi ou le jeudi. Cette offre est valable pour toutes les catégories de chambres à partir de la chambre double classique avec vue sur les chutes. Inclus dans l'arrangement :

- la catégorie de chambre choisie
- un copieux buffet de petit-déjeuner Giessbach
- notre Passeport Nostalgie Giessbach Hiver

Valable pendant la saison d'hiver de novembre 2023 à fin mars 2024. Non cumulable avec d'autres promotions, remises ou bons d'action-naires.

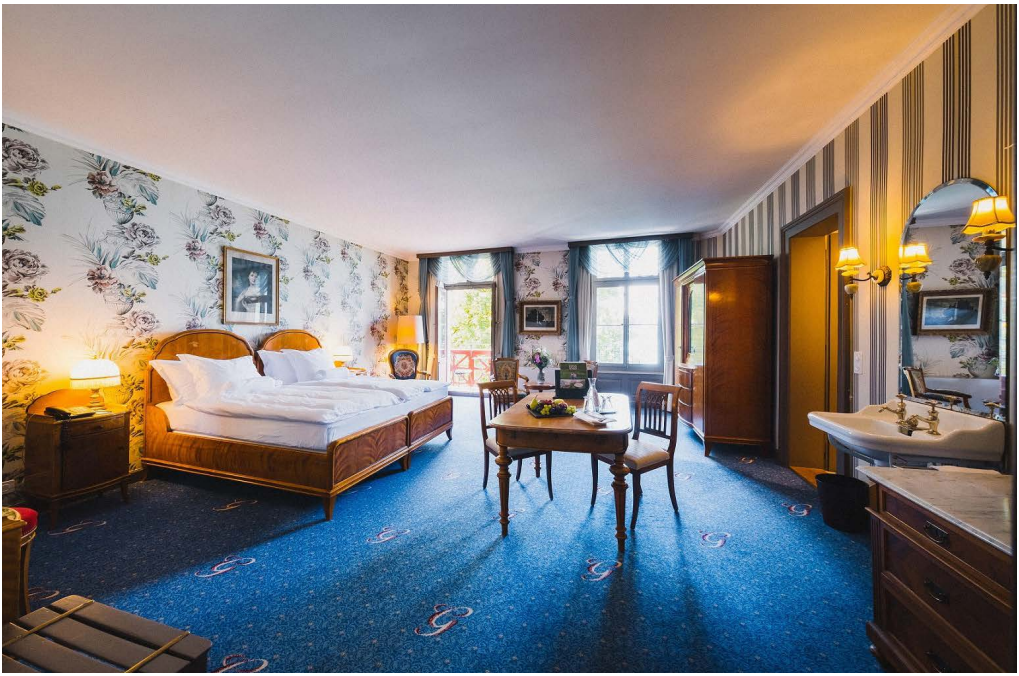

Notre offre spéciale suites hiver

Pourquoi réserver une chambre normale alors qu'il est également possible de réserver une suite avec une réduction allant jusqu'à 20% ? Inclus dans l'arrangement :

- Suite avec vue sur les chutes de Giessbach et/ou le lac de Brienz
- copieux buffet de petit-déjeuner Giessbach
- notre Passeport Nostalgie Giessbach Hiver
- assiette de fruits dans la chambre à l'arrivée

Valable pendant la saison d'hiver de novembre 2023 à fin mars 2024.
Nombre de chambres limité. En cas de disponibilité, cette offre sera automatiquement affichée sur le site.
Non cumulable avec d'autres promotions, remises ou bons d'actionnaires.

Les délices culinaires au Parkrestaurant «Les Cascades» de Giessbach

Notre restaurant «Les Cascades» accueille également les visiteurs à midi et le soir. Savourez les mets inspirés de la cuisine classique française et suisse en face des chutes de Giessbach.

Réservez votre table sur notre site Internet sous «Réserver une table» ou par téléphone au +41 (0) 33 952 25 25.

Lukas Stalder,
chef des cuisines

Visite guidée du Grandhotel Giessbach

Vous découvrirez l'envers du décor et l'histoire mouvementée de Giessbach.

Tous les jeudis, de 13h30 à 14h30

Inscriptions jusqu'au jeudi : 9h00 à la réception du Grandhotel Giessbach, sous +41 (0)33 952 25 25, ou grandhotel@giessbach.ch.
A lieu à partir de 5 personnes, max. 15 personnes, CHF 15.– p. P.

Si vous souhaitez déjeuner au restaurant «Les Cascades» avant la visite, nous nous ferons une joie de vous réserver une table.

Découvrez le parc naturel de Giessbach et sa forêt unique lors d'une visite guidée par notre ranger de parc.

Chaque vendredi, de 10h30 à 12h00

Thomas Herren, ranger de parc

Visite guidée du parc naturel de Giessbach

Inscriptions jusqu'au vendredi : 9h00 à la réception du Grandhotel Giessbach, sous +41 (0)33 952 25 25 ou grandhotel@giessbach.ch.
A lieu à partir de 5 personnes, max. 15 personnes, CHF 15.— p. P.

Si vous souhaitez déjeuner au restaurant «Les Cascades» après la visite, nous nous ferons une joie de vous réserver une table.

Passeport Nostalgie
Giessbach Hiver

Giessbach est un monde à part à découvrir en se promenant vers les chutes, au bord du lac et sur les sentiers romantiques en forêt. Giessbach sert également de point de départ pour de nombreuses excursions aux alentours. Les hôtes individuels qui réservent une nuitée directement chez nous profitent en outre des avantages illimités suivants avec le Passeport Nostalgie Giessbach Hiver pendant toute la durée de leur séjour, y compris le jour d'arrivée et de départ :

HIVER 2023/2024

- Entrée libre toute la journée dans l'univers de découverte TRAUFFER. Vous y apprendrez tout sur l'histoire, la tradition et la fabrication durable des jouets en bois Trauffer.
- Visite guidée gratuite (inscription préalable requise) et accès à l'école de sculpture sur bois de Brienz.
- Axalp : un trajet gratuit par personne avec le télésiège de Windegg jusqu'à Windegg (2000 m d'altitude). De là, il est possible d'entreprendre de magnifiques randonnées ou de faire de la luge. (L'accès à l'Axalp est sous la responsabilité de chacun).

Grandhotel Giessbach I CH-3855 Brienz
T +41 (0)33 952 25 25
giessbach.ch I grandhotel@giessbach.ch